

# Casal d'Estiu Municipal

2026

Els Guardians del Planeta



# SOM BRÚIXOLA



**Brúixola Activitats i Lleure és una empresa especialitzada en serveis educatius i de lleure amb 30 anys d'experiència.**

**Oferim tot un seguit d'activitats per a infants i joves. Gimcanes, aventura, casal d'estiu, colònies escolar i d'estiu, animacions, inflables, tallers, espectacles, i molt més!**

**Depositen confiança en nosaltres escoles, agències de viatge, AFAs, Ajuntaments, i moltes famílies, com també diferents cases de colònies essent els monitors i monitores referents de Castellnou de Bages, Eurostage, Pinatar, Can Font, Can Riera de Ciuret, Can Qué, entre d'altres.**

# SOM BRÚIXOLA



# PERFIL DEL MONITOR/A



**Major d'edat**



**Títol de monitor/a segons normativa**



**Expert/a**



**Responsable**



**Actiu/va**



**Compromès/a**



**Carismàtic/a**



**TIANA**



## DATES I HORARIS



**Del 22 de juny al 31 de juliol, ambdós inclosos i del 31d'Agost al 4 de setembre.**

**Inscripcions per setmanes, de 09-17h.**

**\*Opció horari de 09-13/15-17h per anar a dinar a casa.**

## PREUS SETMANALS

- **Setmana de Casal: 86€ (68,8€ primera setmana)**
- **Acollida Setmanal: 12€ (9,6€ primera setmana)**
- **Dinar Setmanal: 18€ (14,4€ primera setmana)**



**\*Descompte del 10% per a germans.**

## PREUS ESPORÀDICS

- **Preu esporàdic dinar: 6€**
- **Preu esporàdic acollida: 3€**



**TIANA**



# SERVEI D'ACOMPANYAMENT



Com a novetat d'aquest any, Brúixola oferirà servei d'acompanyament al Casal des de dos punts de Tiana:

8:05h / 8:25h

Parc Antic Camp de Futbol



8:05h / 8:25h

Plaça de l'Església



El servei tindrà cost d'acollida. Servei setmanal (no puntual).



# PREINSCRIPCIONS

**De l'11 al 24 de maig.**

Les preinscripcions es faran de manera telemàtica a través de l'APP de Tiana.

A partir del 25 de maig es gestionaran les inscripcions segons criteris d'adjudicació de l'Ajuntament i es confirmarà la plaça per email a les famílies.

Es prioritzaran els infants per l'ordre següent:

- Empadronats i escolaritzats al municipi
- Empadronats però no escolaritzats al municipi
- Escolaritzats però no empadronats al municipi
- Altres



**TIANA**



## DOCUMENTACIÓ NECESSÀRIA



- **Imatge de la targeta sanitària.**
- **Imatge del llibre de vacunes o declaració responsable per a infants no vacunats.**
- **Imatge/selfie de l'infant participant.**

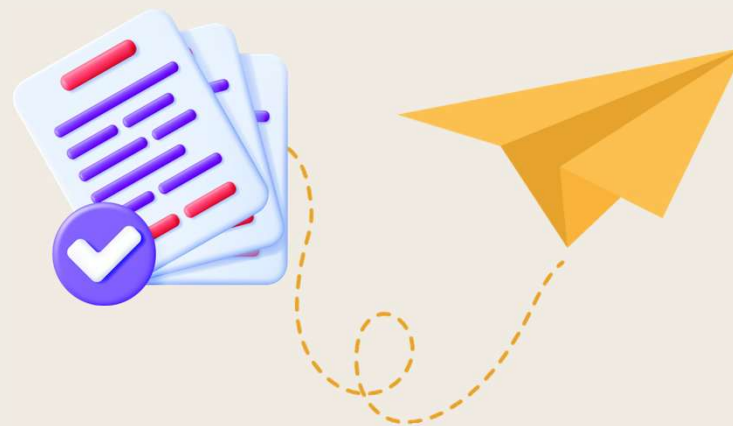

# ELS GRANS CINC EIXOS DEL CASAL



## Autonomia

Afavorir la iniciativa i l'autonomia de l'infant.

## Inclusió

Oferir a tots els infants altes expectatives d'èxit educatiu, independentment de les seves característiques, necessitats o discapacitats i l'oportunitat de créixer conjuntament compartint experiències i situacions d'aprenentatge..

## Solidaritat

Que descobreixin l'esforç i el plaer de pertànyer a un col·lectiu.

## Il·lusió

Que desitgin contribuir i esforçar-se a millorar el que els envolta.

## Felicitat

Que aprenguin a ser feliços, a fer feliços als altres i a obtenir plaer, a partir de l'esforç i la superació personal, a partir d' experiències vitals, senzilles i intenses.



**TIANA**



# OBJECTIUS DEL CASAL



## POTENCIAR



Autonomia personal

Imaginació i creativitat

Habilitats manuals

Tolerància

Integració

Cooperació

Respecte

Igualtat

Pau



TIANA





CENTRE D'INTERÉS

# ELS GUARDIANS DEL PLANETA

Cada setmana, els infants rebran una missió secreta d'un personatge misteriós anomenat "La Saviesa de la Terra", un esperit màgic de la natura que els guiarà en la seva aventura. Els Guardians del Planeta hauran d'explorar boscos, oceans, muntanyes i pobles per resoldre reptes, aprendre bones pràctiques sostenibles i ajudar a preservar la biodiversitat.

Aquest estiu, els infants del casal d'estiu de Tiana es convertiran en Guardians del Planeta, un equip d'aventurers que recorreran diferents ecosistemes del món per protegir la natura i aprendre com cuidar el nostre entorn. Amb aquest centre d'interès aprendrem amb els infants la importància de cuidar el nostre planeta i treballarem els ODS (Objectius de Desenvolupament Sostenible).



TIANA





# AMBIENTACIONS SETMANALS

## *ELS GUARDIANS DEL PLANETA*

### SETMANA 1 L'ARRIBADA DELS GUARDIANS DEL PLANETA!

Una bona acollida serà clau per poder guanyar-nos la confiança dels Guardians del Planeta. La Gota-Gota i la Saviesa de la Terra ja tenen una missió molt important per nosaltres!

### SETMANA 2 DON QUIXOT I LA BRISA

La Brisa en un dels seus viatges en un lloc ple de molins va conèixer un home molt peculiar i amb una imaginació inigualable que li explicava històries fabuloses. L'ha convidat a venir al Casal per explicar-nos la veritable grandesa de les coses. No és la mida sinó l'anima el que ens fa grans...



# AMBIENTACIONS SETMANALS

## *ELS GUARDIANS DEL PLANETA*

### SETMANA 3 CORTINES DE LA SENYORA FUM...

Ja portem dues setmanes de Casal i les nostres accions ja estan tenint repercussions arreu del món. Aquesta setmana ens visita la Senyora Fum, vigilarem amb la Saviesa de la Terra per que no vingui a fer-nos la guitza!

### SETMANA 4 L'ARREL ESTÀ DE VAGA!

L'Arrel n'està farta d'alimentar els aliments que després tirem! Aquesta quarta setmana ens visitarà per dir-nos que si no l'ajudem, no treballarà més! Continuarem malbarat els aliments?



# AMBIENTACIONS SETMANALS

## *ELS GUARDIANS DEL PLANETA*

### SETMANA 5 LA FOSCOR VOL RECUPERAR ELS COLORS!

Des de fa un temps la Terra és cada cop més fosca, més gris... La Saviesa de la Terra ens porta a la Foscor que ens demana ajuda per recuperar el blau del cel i el mar, el verd de les plantes i arbres, el blanc de la neu...

### SETMANA 6 ELS BATECS DE LA TERRA!

Fa temps que no escoltem la Terra. Ella ens explica i nosaltres l'ignorem. No en som conscients? No parlem la mateixa llengua, no som conscients d'ella? Ara que ja hem après tantes coses sobre tenir cura del medi ambient i som els Guardians del Planeta, prendrem consciència i aprendrem el llenguatge universal de la vida.



# AMBIENTACIONS SETMANALS

## *ELS GUARDIANS DEL PLANETA*

### SETMANA 7 LA MISSIÓ SECRETA DELS GUARDIANS!

Els Guardians del Planeta han tornat de les vacances d'estiu i tornen al Casal amb una sorpresa molt especial... una missió secreta!

Després de tot el que hem viscut junts i d'unes merescudes vacances, ens proposen una última aventura abans de començar l'escola. Aquesta setmana serà diferent: plena de jocs, reptes divertits i moments per recordar tot el que hem compartit.

Haurem de treballar en equip, superar proves i descobrir pistes per completar la missió. Ningú sap ben bé què passarà... però el que sí sabem és que serà una setmana per gaudir al màxim i acabar el casal de la millor manera possible.

Preparats i preparades per a la gran aventura final?

# QUÈ CAL DUR?



## Petits (I3, I4, I5)

**Tots els dies:** roba i calçat còmode i esmorzar dins d'una bossa marcada amb el nom. Es recomana no dur brioxeria industrial ni begudes amb gas, és més saludable menjar entrepans i/o fruita i beure aigua.

Motxilla amb muda de recanvi + Motxilla amb Pack d'aigua (banyador, xancleta lligada, gorra, tovallola i crema solar). Cada dia tornarà la motxilla a casa.

## Primària (de 1r a 6è)

**Tots els dies:** roba i calçat còmode i esmorzar dins d'una bossa marcada amb el nom. Es recomana no dur brioxeria industrial ni begudes amb gas, és més saludable menjar entrepans i/o fruita i beure aigua.

Motxilla amb Pack d'aigua (banyador, xancleta lligada, gorra, tovallola i crema solar). Cada dia tornarà la motxilla a casa.

**Els dies d'excursió (tots els infants):** samarreta del casal posada (l'entregarem el primer dia), calçat esportiu, esmorzar, dinar\*, ampolla d'aigua, crema protectora i gorra.

\*Als infants que es queden a dinar al casal, se'ls hi donarà pícnic.

# **SORTIDES SETMANALS**

## **A FORA DEL MUNICIPI**



**Cada setmana, preferiblement els dijous, farem una sortida en autocar a fora del municipi.**

**Aquesta previsió pot variar en funció del nombre de participants inscrits al Casal i es poden desdoblar per assegurar els aforaments òptims.**

**Què cal dur?**

**Xancles lligades, banyador, tovallola, gorra, aigua, esmorzar i dinar**



# SORTIDES SETMANALS

## A FORA DEL MUNICIPI



### PARC FRANCESC MACIÀ DE MALGRAT DE MAR



### ÀREA D'ESPLAI DEL CORREDOR DEL MONTNEGRE



# SORTIDES SETMANALS

## A FORA DEL MUNICIPI



### PARC DALMAU DE CALELLA



### RIERA D'ARBÚCIES



# SORTIDES SETMANALS

## A FORA DEL MUNICIPI



### CASA DE COLÒNIES DOM BOSCO



### COSMOCAIXA



# HORARI DIARI ORIENTATIU



|       |       |   |
|-------|-------|---|
| 07:45 | 09:00 | Acollida matinal                                    |
| 09:00 | 09:45 | Arribada dels infants al Casal                      |
| 09:45 | 10:45 | Primera part de l'activitat de matí                 |
| 10:45 | 11:30 | Estona de temps lliure i esmorzar                   |
| 11:30 | 12:30 | Jocs d'aigua  |
| 12:30 | 13:00 | Recollir, preparar per marxar o pel menjador        |
| 13:00 | 13:30 | Rentar mans i parar taula                           |
| 13:30 | 14:15 | Dinar   |
| 14:15 | 15:00 | Higiene personal i racons de creixement             |
| 15:00 | 16:45 | Activitat de tarda                                  |
| 16:45 | 17:00 | Recollir el material i l'espai. Comiat dels infants |

# ORGANITZACIÓ ORIENTATIVA SETMANAL



| Casal d'estiu Municipal Tiana 2026 |  |                                |                                  |   |                                |
|------------------------------------|--|--------------------------------|----------------------------------|---|--------------------------------|
| Mitjà                              | Dilluns                                    | Dimarts                        | Dimecres                         | Dijous                                  | Divendres                      |
| <b>Mati</b>                        | Ambientació i Bon dia conjunt!             | Ambientació i Bon dia conjunt! | Ambientació i Bon dia conjunt!   | Sortida a la Casa de colònies Dom Bosco | Ambientació i Bon dia conjunt! |
|                                    | Ambientació setmanal i jocs d'aigua        | La maqueta                     | Piscina + Activitat ploma màgica |   | Vehicles de roda               |
| <b>Tarda</b>                       | Expressió facial i corporal + ploma màgica | Les formes màgiques            | La tarda girada                  |   | Cloenda de la 2a etapa         |

Aquest és un exemple de setmana tipus on esmentem les activitats que farem. Dins d'aquest especificuem els dies de piscina per grups, com també el dia de les sortides.

# TIPOLOGIES D'ACTIVITATS



Escalada

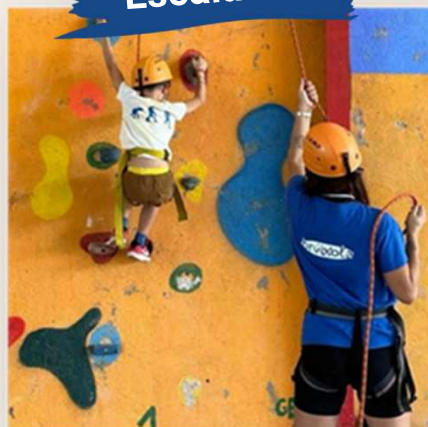

Jocs d'aigua



Tallers d'expressió corporal



Excursions a la natura



Aventura



Gimcanes



# TIPOLOGIES D'ACTIVITATS



Jocs gegants



Disfresses



Jocs cooperatius



Inflables



Dinàmiques grupals



Vehicles rodats



# SAMARRETES DE BRÚIXOLA

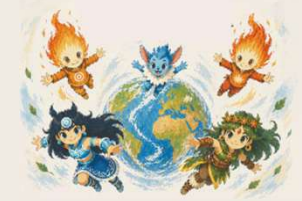

- Samarretes per a tothom!
- Disseny nou cada any!
- Totes les talles
- Per a sortir d'excursió
- Per a fer cohesió de grup
- Per a trobar-nos fàcilment
- Perque és xulíssima!



**TIANA**



# SERVEI DE MENJADOR



El servei de menjador inclou dinar de línia calenta i podreu consultar els menús diaris al web de Brúixola.



## OPCIÓ DINAR AMB CARMANYOLA

Les famílies que ho desitgin poden portar el dinar de l'infant amb carmanyola.

La carmanyola haurà d'estar correctament identificada amb el nom, cognoms i curs del participant.

# PISCINA!

SORTIDES DIÀRIES A LA PISCINA MUNICIPAL DE TIANA



TIANA



# PISCINA!

SORTIDES DIÀRIES A LA PISCINA MUNICIPAL DE TIANA



Al Casal farem sortides a la **piscina municipal de Tiana**, preferiblement 3-4 dies a la setmana en funció del nombre d'inscrits i de l'aforament dels equipaments.

- Aquestes sortides es faran amb grups petits, potenciant la barreja d'infants petits amb grans.
- No ens banyarem tots/es de cop. Mentre un grup gaudeix de l'aigua, la resta faran jocs a la ombra.
- Afavorirem la ràtio de monitors/es per les sortides a la piscina.
- Ens banyarem a prop del personal de socorrisme.



**TIANA**



# ALTRES INFORMACIONS IMPORTANTS



- El dia de la sortida no quedarà ningú al casal, així doncs si decidim que el nostre fill/a no participi de la sortida s'haurà de quedar a casa.
- No es pot dur: llaminadures, aparells reproductors de música o similars, consoles de videojocs, diners, telèfon mòbil...
- L'organització del casal no es farà càrrec de la pèrdua d'objectes de valor per part del participant.
- Si hem de donar alguna medicació, és imprescindible portar la pauta o recepta mèdica i el full d'autorització signat per la família. El medicament ha d'anar marcat amb el nom i cognom i l'hora de la presa, amb la dosi exacta dins d'un flascó o xeringa.
- Recordeu portar tota la roba marcada amb nom i cognoms, en un lloc ben visible.

# CONSELLS I RECOMANACIONS

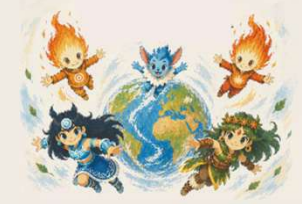

- Respectar els horaris d'entrades i sortides.
- Els infants del grup de petits hauran de dur **el menjar** dins d'una **bossa marcada amb el nom**.
- Si un infant ha de marxar amb alguna persona que no siguin els responsables legals, s'ha de presentar una **autorització escrita** on hi consti el nom complet del participant, el nom complet del responsable legal i el número de D.N.I i el nom complet i número del D.N.I de la persona que el vindrà a buscar.
- **Per a les sortides** es penjarà un **cartell informatiu** a l'entrada del casal amb **la informació necessària**. Si per causes alienes a l'organització al Casal s'hagués de suspendre l'activitat, s'intentaria aplaçar dintre les possibilitats del Casal.
- Els dies de **sortida**, els infants que no tinguin el dinar inclòs s'hauran de portar el **dinar de casa**.

# ALTRES INFORMACIONS IMPORTANTS





- Totes les notificacions han de ser per escrit.

**Model declaració responsable de no estar vacunats.**

En/na \_\_\_\_\_ amb DNI \_\_\_\_\_  
pare, mare o tutor legal del nen/a \_\_\_\_\_

em faig exclusivament responsable de les possible conseqüències/incidències derivades de la NO VACUNACIÓ a l'activitat del Casal d'estiu 2026 i per tant exoneró a les entitats gestores i organitzadores de l'activitat com així mateix tots els membres de l'equip educatiu de qualsevol responsabilitat per quest motiu.

Signatura i data: \_\_\_\_\_

**ADMINISTRACIÓ DE MEDICAMENTS**

En /Na: \_\_\_\_\_ amb DNI \_\_\_\_\_ com a  
pare/mare tutor/a del nen/a \_\_\_\_\_ sol·licito que li sigui  
administrada la \_\_\_\_\_ següent medicació:  
Producte: \_\_\_\_\_  
Dosi: \_\_\_\_\_  
Horari: \_\_\_\_\_ Des de \_\_\_\_\_ de \_\_\_\_\_ el  
dia \_\_\_\_\_ fins al dia \_\_\_\_\_

- ✓ Assumeixo la responsabilitat dels efectes que aquesta medicació pugui ocasionar.
- ✓ Cal adjunta la pauta de control del metge.
- ✓ És imprescindible que a l'envàs del medicament s'indiqui el nom del participant, l'hora de l'administració i la dosi.

Signatura i data: \_\_\_\_\_

**AUTORITZACIÓ PER A LA SORTIDA DEL CASAL**

En /Na: \_\_\_\_\_ amb DNI \_\_\_\_\_ com a  
pare/mare tutor/a del nen/a \_\_\_\_\_ autoritzo a que el meu  
fill/a marxi del casal amb \_\_\_\_\_ (nom de  
la persona amb el que marxarà el participant) amb DNI \_\_\_\_\_

Signatura i data: \_\_\_\_\_

Mail: [casals@bruxola.net](mailto:casals@bruxola.net)  
Web : [www.bruixola.net](http://www.bruixola.net)

 Mòbil: 648.20.40.45

**Totes les notificacions es faran per escrit mitjançant aquestes plantilles que estaran a la vostra disposició al web de Brúixola.**

**\*Les notificacions no seran vàlides fins que no tingui confirmació per part dels responsables del Casal.**



# Casal d'Estiu Municipal

2026

**Gràcies!**

